

Carlos Gutiérrez Angulo • Diciembre de 1955, Huixquilucan, Estado de México

Estudios

1980/81 Escuela Nacional de Artes Plásticas, UNAM

1982/87 Escuela Nacional de Pintura Escultura y Grabado

"La Esmeralda" INBA

Cursos

87-88 Composición en pintura. Academia de San Carlos,

División de Estudios de Posgrado, UNAM. México D.F.

EXPOSICIONES INDIVIDUALES (SELECCIÓN)

- 1986** *Reticencias*. Casa de La Cultura La Pirámide, Delegación Álvaro Obregón, México DF
- 1989** *El cafésote de Susana* Galería José María Velasco, INBA. México DF
La cómoda de tu hermana. Galería del Lago, Casa del Lago, Salas A,B,C,D. UNAM
- 1991** *De pájaros y avioncitos* Casa del Diezmo, Celaya, Gto.
Poquito antes de la primavera o por las ramas. Museo de Arte Moderno, Toluca
- 1992** *Recuerdos e imprecisiones*. Asociación México-Japón, México DF
- 1993** *Obra reciente*. Hyatt Hotel & Resorts, Puerto Vallarta, Jalisco.
Cielo de lagartijas. Galerías Enrique Romero, México DF
- 1995** *New Work*. Galería Pacífico, Puerto Vallarta, Jalisco
Espiando a la historia. Museo de Arte de Sinaloa, Culiacán, Sin.
Rascarse a ciegas. Casa de Cultura de Celaya, Guanajuato.
- 1996** *La araña me guiñó un ojo*. Centro Cultural San Ángel, México DF
- 1997** *Hoyo negro en azul*. Casa Colón Arte Contemporáneo, Mérida, Yuc
En el centro de la telaraña. Museo Universitario del Chopo, UNAM, México DF
- 1998** *Desmemorias y olvidos*. Galería Uno, Puerto Vallarta, Jalisco
Fuera de mi piel y jalón de orejas. Fundación de Arte del Mediterráneo, Mojacar, Almería, España
- 1999** *Pedazos de memoria*. Centro Cultural Isidro Fabela, México DF
- 2000** *Danza con soles y cenizas*. Arcos Itatti, Galería de Arte, México DF
- 2001** *Con Don Goyo*. Museo de Arte Contemporáneo, Alfredo Zalce, Morelia, Michoacán
Nómada. Galería Metropolitana, México DF
Nómada. Galería Ramón Alva de la Canal, Universidad Veracruzana, Jalapa, Ver
Rendijas. Galería La Esmeralda, Centro Nacional de las Artes. México DF
- 2002** *Obra en papel*. Galería de Arte Quimera, México DF
- 2004** *Juegos de sombra*. Enanos del Tapanco, México DF
- 2005** *En Concierto*. Carlos Gutiérrez Angulo-Jorge Reyes, Museo de La Ciudad de México
A través de los párpados. Galería Casa del Tiempo, UAM, México DF
Obra en papel. Galería Uno, Puerto Vallarta, Jalisco
- 2007** *La razón distraída*. Galería de la Rectoría de la Universidad Autónoma del Estado de México
- 2008** *Con Armas Ligeras*. Enanos de Tapanco, café galería, México DF
- 2009** *Cenizas*. Museo de La SHCP, Antiguo Palacio del Arzobispado, México DF
- 2010** *De carbón y hueso*. Galería Urbana, México DF
- 2011** *Origo*. Universidad Autónoma de la Ciudad de México, Centro Cultural Casa Talavera, México, DF
- 2012** *Ritual Cero*. Museo de historia de Tlalpan, México, DF
- 2013** *Arcaico*. Guajes intervenidos, Museo de La SHCP, Antiguo Palacio del Arzobispado, México DF
El muerto era yo. Galería de Arte Andrés Siegel, México DF

1983 EXPOSICIONES COLECTIVAS (SELECCIÓN)

- 1985** *Colectiva 1983*. Galería La Esmeralda, INBA. México DF
- 1986** *Subasta pro-damnificados*. Museo Carrillo Gil. INBA. México
- 1987** *Salón Nacional de la Plástica Mexicana, sección dibujo*. Auditorio Nacional, DF
VII Encuentro Nacional de Arte Joven. INBA Aguascalientes.
Encuentro de paisaje. INBA/Delegación Cuauhtémoc México DF
Anagnorisis. Instituto Cultural Domecq, A.C. México, DF
- 1988** *50 años de lucha por la alimentación*. INBA/Conasupo, Auditorio Nacional, DF
- 1989** *Salón Nacional de la Plástica Mexicana, sección pintura*. Auditorio Nacional, DF
Los retratos de Sor Juana. Museo de Bellas Artes, Toluca. México.
Salón Nacional de la Plástica Mexicana, sección pintura. Galería del Auditorio Nacional.
Colectiva de invierno. Galería José María Velasco, México DF
- 1990** *La Esmeralda en el tiempo de Rolando Arjona*. Palacio de Minería, UNAM, México DF
- 1991** *IV Bienal Diego Rivera* INBA/Gobierno de Guanajuato, Gto
40 Aniversario de la Galería José María Velasco. INBA, México DF
- 1992** *IV Bienal Diego Rivera*. Galería. José Guadalupe Posada, INBA, México DF
Colectiva de invierno. Galería A Negra, México DF
En la orilla del aire. Museo Nacional de la Estampa, México DF
- 1993** *Presencias*. Museo José María Velasco, Toluca, México.
Semejantes y diversos. Museo Universitario del Chopo México DF
Ganadores de la Bienal de Pintura 1992. Galería Pinacoteca 2000 Guanajuato, Gto
XXI Festival Internacional Cervantino. Museo del Pueblo, Guanajuato, Gto

- 1993** *Bienal de Pintura*. Museo Carrillo Gil, INBA, México DF
- 1994** *No sin nosotros*. Museo Universitario del Chopo, UNAM, México DF
II Bienal de Pintura Rufino Tamayo. Museo Rufino Tamayo, México DF
IX Bienal Iberoamericana de Arte, Museo del Palacio de Bellas Artes, México DF
- 1995** *Dialogos místicos*. Universidad del Claustro de Sor Juana, México DF
Paraiso e infierno. 20-30 Espacio, México DF
Pinacoteca 2000. Museo de La Estampa, México DF
- 1996** *De cuerpo presente*. Museo Universitario del Chopo, México DF
Al amor. Galería Kin, México DF
VIII Bienal de Pintura Rufino Tamayo. Museo Rufino Tamayo, México DF
45 Años. Galería José María Velasco, México DF
- 1997** *Bienal de Pintura Salvador Zubiran*. México DF
Latin America. Inter Gallery Art Center-Seoul, Korea
Al Dibujo. Casa de la Cultura, Celaya, Guanajuato
Bienal Alfredo Zalce. Museo de Arte, Morelia, Michoacán
- 1998** *Primera Colectiva centro Cultural Mexicano*. Miami, Florida
Introducción. Casa Colon Gallery of Mérida, Miami, Florida
Derechos y Humanos, la sexualidad, mar abierto. Museo Universitario del Chopo, México DF
- 1999** *Novo, amor, escándalo y conciencia*. Museo Universitario del Chopo México DF
II Bienal Nacional de Pintura Alfredo Zalce. Museo de Arte Contemporáneo,
- 2000** *Obra reciente*. Arcos Ittati Galería de Arte, México DF
- 2001** *Tequila y chocolate*. Museo Universitario del Chopo, México DF
- 2002** *Homenaje a Luis Cernuda*. Museo Universitario del Chopo, México DF
- 2003** *30 Imágenes / 30 Artistas*. Casa de la Primera Imprenta, UAM, México DF
- 2004** *Veinte carbones y una tinta*. Museo Universitario del Chopo, México DF
Seis Décadas: La Esmeralda 1943-2003. Centro Nacional de las Artes, México DF
XII Bienal Rufino Tamayo. Museo de Arte Contemporáneo Rufino Tamayo, México DF
- 2005** *Date tinta*. Museo de la Ciudad de México, México DF
- 2006** *Las posibilidades del dibujo*. Galería Metropolitana, México DF
- 2007** *Homenaje al danzón*. Museo de la Historia de Tlalpan, México DF
- 2008** *VI Bienal de Dibujo y Grabado Alfredo Zalce*. Museo Alfredo Zalce, Morelia, Mich.
I Bienal de Pintura Pedro Coronel. Museo Pedro Coronel, Zacatecas, México
Cabeza de serpiente. Casa de la Primera Imprenta de América, UAM, México DF
VIII Bienal Internacional de Libro, Ceará, Brasil
- 2009** *Con todo corazón*. Casa Frisac, Delegación Tlalpan, México DF
- 2010** *Esférico, una visión del futbol a través del arte*. Galería de la SHCP

- 2011** *Líneas continuas dibujo en las colecciones de la SHCP*, Museo de Arte de la SHCP
Fragilidad, naturaleza y arte, Galería de la SHCP
- 2012** *Papel Arte Mexicano Actual: Dibujo y Estampa*, Complejo Cultural Julio Mario Santodomingo, Septiembre-octubre 2011, Bogotá, Colombia
Ni muerto malo ni novia fea, Museo de Arte de La SHCP Oct. 2011 A Enero 2012
El objeto contenido y reivindicado. Caja arte objeto, Museo de Arte de La SHCP, México, D.F.
Acervos Artísticos de La Nación, Galería del Palacio Nacional, México. D.F.
- 2013** *Antología visual mexicana*, Galería Nacional de Yakarta, Indonesia.
De la Tierra al Cielo, 50 años de Rayuela, Galería Luis Cardoza y Aragón-librería Rosario Castellanos, México D.F.

PREMIOS Y MENCIONES

- 1987** Mención honorífica 50 años de lucha por la alimentación INBA, Conasupo, Auditorio Nacional. México DF
- 1988** Mención Honorífica Salón Nacional de la Plástica Mexicana, sección pintura INBA. Auditorio Nacional, México DF
- 1989** Mención Honorífica Los retratos de Sor Juana Instituto Mexiquense de Cultura, Palacio de Bellas Artes, Toluca.
- 1992** Premio de adquisición Bienal Nacional de Pintura 1992
Consejo Nacional para la Cultura y las Artes, INBA, Nestlé Pinacoteca 2000
- 1992** Mención Honorífica Nacional de pintura German Gedovius San Luis Potosí, S.L.P.
- 1994** Becario creadores con trayectoria, CNCA-Instituto Mexiquense de Cultura
- 1994** Mención Honorífica VII Bienal Nacional de dibujo Diego Rivera, Museo del Pueblo, Guanajuato, Gto.
- 1996** Mención Honorífica VIII Bienal de Pintura Rufino Tamayo
- 1998** Diseño para el mural escalable exterior de la Inter Gallery Art Center, Seoul, Korea
Becario por la Fundación Valparaíso, Almería, Mojácar, España
- 2004** Premio de adquisición XII Bienal Rufino Tamayo, México DF
- 2009** Miembro del Sistema Nacional de Creadores, Fondo Nacional para la Cultura y las Artes, 2009-2012
- 2013** Miembro del Sistema Nacional de Creadores, Fondo Nacional para la Cultura y las Artes, 2013-2016

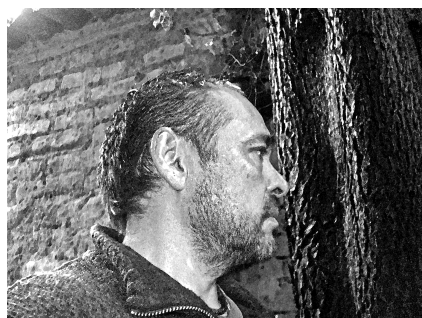

guterrezangulo@yahoo.com